KORPUS OCHRONY POGRANICZA

Kolekcja
Emila Kornasia

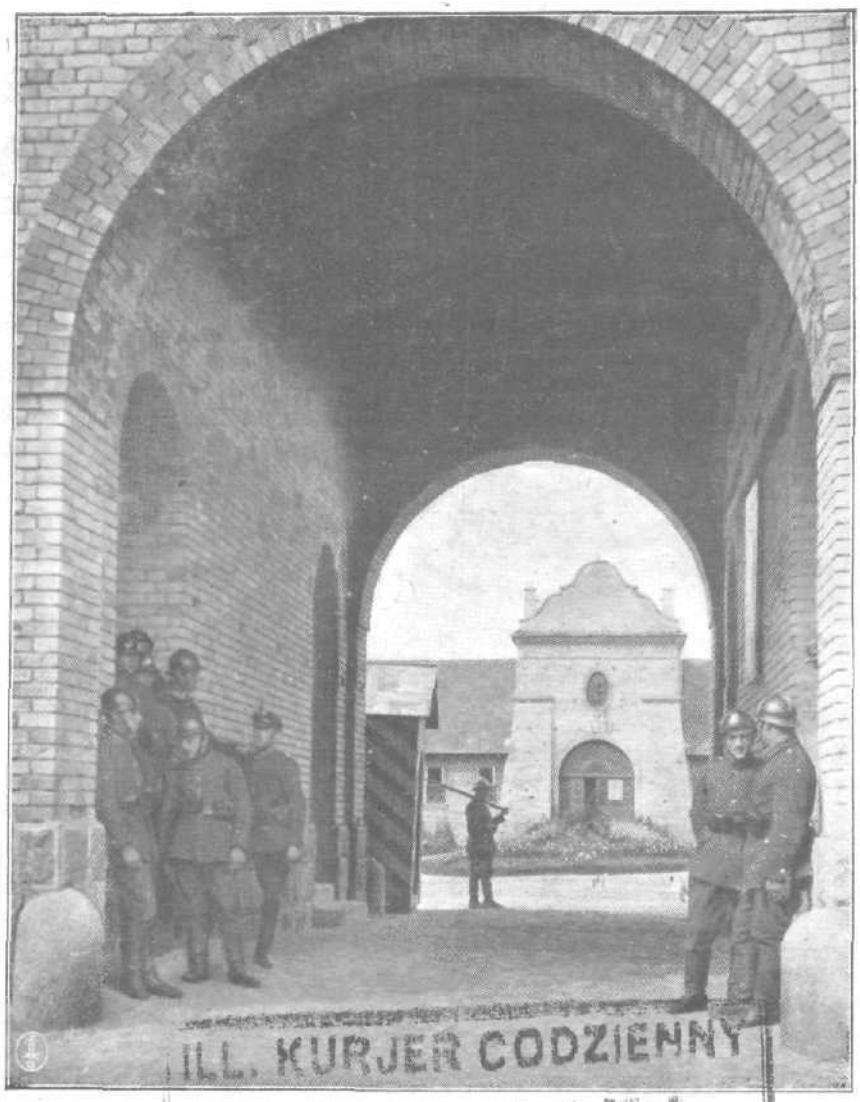

ILL. KURJER CODZIENNY
KRAKÓW.
1150

W DRUGĄ ROCZNICĘ OBJĘCIA SŁUŻBY NA GRANICACH RZECZYPOSPOLITEJ

1925—1926

TREŚĆ „JEDNODNIÓWKI"

str.

1. Rozkaz Dowódcy *gen. dyw. H. Minkiewicza* 3
2. Gen. bryg. Józef Tokarzewski 4
3. Ppłk. S. G. Juljusz Ulrych 4
4. Rozwój Korpusu Ochrony Pogranicza — *mjr. S G. Tadeusz Münnich* 6
5. Nasz dorobek organizacyjny — *kpt. S. G. L. Bączkiewicz* 8
6. Granica polsko-litewsko-łotewska — *kpt. B. Rogowski* 9
7. Działalność K. O. P. w świetle cyfr — *kpt. B. Rogowski* 10
8. Gospodarka żywnościowa 12
9. Strażnice ogniskami kultury 14
10. Święta narodowe i żołnierskie na pograniczu — *kpt. S. Falkiewicz* 16
11. Nasze szwadrony — *kpt. J. Laskowski* . . 18
12. Drugi bieg rozstawny — *kpt. K. Kobos* . . 22
13. Obozy harcerskie — *mjr. S. G. T. Münnich* 26
14. Zdrowotność i pielęgnacja koni w K. O. P.— *ppłk. T. Badowski* 28
15. Gołąb pocztowy w służbie K. O. P. — *kpt. S. G. L. Bączkiewicz* 30
16. Pies służbowy K. O. P. — *kpt. S. Skulicz* . 30

str.

17. Nasze oszczędności — *W. M.* 32
18. Nasi przodkowie — pułkownik S. Chmielecki i pułkownik J. Wołodyjowski—*płk. J. Olszyna-Wilczyński* 34
19. Tajemnica słupa 108 — *por. S. Gorączko* . 38
20. Obrazki z inspekcji granicy litewskiej — *ppłk. S. Michałowski* 39
21. Plutonowy Walczak — *Fan.* 43
22. Alarm — *por. L. Szczygielski* 47
23. Podsłuchane — *ppor. Stankiewicz* . . . 48
24. Wigilja 51
25. Służba na nartach — *kpt. Bolesławski* . . 52
26. Do ostatniego naboju 53
27. Napad na zasadzkę — *kpt. Wł. G.* . . . 55
28. Czyn wiernego żołnierza — *por. Onuszczak* 56
29. Obowiązek żołnierski spełniony 57
30. Na granicy łotewskiej — *kpt. Cichocki* . . 57
31. „Leci" 58
32. Teatr żołnierski w Nowych Trokach — *M.* 59
33. Pożar Zasula — *plut. Maślak* 60
34. Fragmenty poleskie — *kpt. Goszczyński* . 62
35. Trzymamy straż (wiersz) 64

Lista zmarłych. — Lista odznaczonych „krzyżem zasługi". — Lista imienna oficerów K. O. P.

Portret Pierwszego Marszałka Polski Józefa Piłsudskiego według fotografji *W. Pikiela.*